

human first

HVOR ER VI MED HUMAN FIRST

THOMAS MARIBO



human first

HVAD ER HUMAN FIRST

THOMAS MARIBO



human first

Et partnerskab på sundhedsområdet

- VIA University College
- Region Midtjylland
- Aarhus Universitet
- de 19 kommuner i Region Midtjylland

En metaorganisation/en paraply

Vi er Human First



VISION

- **At alle borgere i den midtjyske region kan leve et godt og sundt liv til glæde og gavn for den enkelte og samfundet.**
- **Ambitionen er at samskabe forskning, udvikling og uddannelse for at realisere visionen.**
- Forskningsviden skal være hurtigere undervejs
- Viden og menneskelige ressourcer i form af dygtige og dedikerede studerende, undervisere, klinikere, forskere og praktikere er de to vigtigste aktiver og forudsætninger
- human-first.org



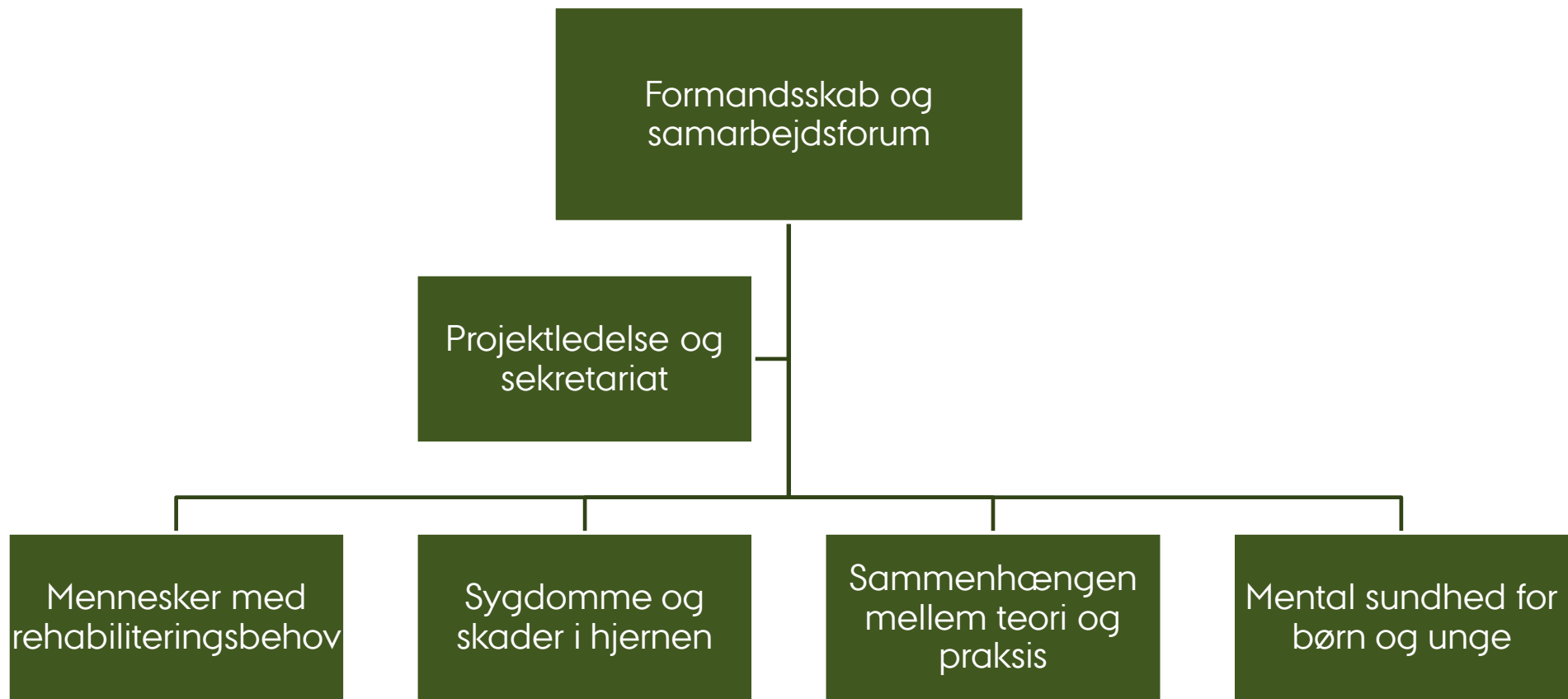

human first

MENNESKER MED REHABILITERINGSBEHOV

Koordinationsudvalget

Thomas Maribo, formand (RM)

Jens Bejer Damgaard (Kommunerne)

Sanne Angel (AU)

Dorthe Sørensen (VIA)



human first

SAMARBEJDE TIL GAVN FOR PATIENT/BORGER

Viden om hinanden

- basis for den bedste uddannelse
- basis for den bedste vidensgenerering
- sundere borgere (bedre udgangspunkt for sundhed)



human first

HVOR ER VI MED HUMAN FIRST

THOMAS MARIBO



VI ER GODT PÅ VEJ ...

- Samarbejdet mellem de forskellige organisationer – og underorganisationer modnes
- Forandringer i sundhedsvæsenet! Vi er klar



9. OKTOBER

DFIR rapport: Forskningsinformeret velfærds-
innovation i de danske kommuner —
Uddannelses- og Forskningsministeriet
(ufm.dk)



ANBEFALINGER, DFIR- RAPPORT (UNDSKYLD)

1. kommunernes mandat til at indgå i forsknings- og innovationsaktiviteter præciseres og styrkes
2. at udmøntning af offentlige midler til velfærdsrelateret forskning og innovation foregår efter et andet paradigme for kvalitetsvurdering, der tager udgangspunkt i en missionsdrevet tilgang
3. at regeringen og Folketinget konsoliderer udmøntningen af midler til den udfordringsdrevne og missionsorienterede, praksisnære og anvendelsesorienterede forskning og udvikling inden for den borgernære velfærd, der kan håndtere ovenstående udmøntningskriterier
4. at forskningsinstitutioner i videre omfang bør fremme velfærdsforskning og -innovation, herunder styrke karrierevejene og justere i meriteringsmekanismerne for medarbejdere, der bedriver kommunerelevant, praksisnær og anvendelsesorienteret forskning og innovation.
5. at kommunerne styrker rammerne for at indgå i videns-, forsknings- og innovations-samarbejder gennem udbygning af forskningsinfrastruktur, kompetencer til at mobilisere forskning i praksis og hensigtsmæssig organisering til understøttelse af forsknings- og innovationsaktiviteter
6. at der etableres en struktur for brobygning mellem forsknings- og innovationsmiljøer og kommuner. Der er behov for at styrke samarbejdet mellem forskningsmiljøer og kommuner og samarbejdet kommunerne imellem samt for at tilgodese opsamling og formulering af kommunernes behov.

TAG MULEPOSEN MED PÅ ARBEJDE I MORGEN

There is no such thing as free lunch!

- Muleposen er samtalestarter
- Hvidbogen er til din arbejdsplads
- Kan I bruge action cards til drøftelser om målsætning?



human first

DER ER VI MED HUMAN FIRST

THOMAS MARIBO

